KL DEVELOPMENT
KLIMASARA, LIWORA SP.J.
NIP: 513 026 98 78
32-085 Szyce ul. Olkuska 5

MAPA DO CELÓW PROJEKTOWYCH

skala 1:500 sekcja 7.126.10.08.4.2
gmina 120615_2, Wielka Wieś
obręb Nr 0007, Modlniczka
działka 899/3
GKiK-II.6640.9062.2025

Układ odniesienia wysokości EVRF 2007
Układ wsp. poziomych "2000"
Sytuacja zgodna z terenem na lipiec 2025

Wykonał: mgr inż. PIOTR LIWORA
geodeta uprawniony na podstawie
art. 45f ust. 1 ustawy z dnia 17 maja 1989r
Prawo geodezyjne i kartograficzne
(Dz.U. z 2019 r. poz 725, z późn. zm.)
wydanego przez Głównego Geodetę Kraju
tel. 731 217 437
Lp. zlecenia.....177/25.....
Data.....18.07.2025

Poświadczam, że niniejszy dokument został opracowany w wyniku prac geodezyjnych i kartograficznych, których rezultaty zawiera operat techniczny pozytywnie zweryfikowany. Jednocześnie informuję, że jestem świadomy odpowiedzialności karnej za złożenie fałszywego oświadczenia.

Identyfikator zgłoszenia prac geodezyjnych	GKiK-II.6640.9062.2025
Organ służby geodezyjnej, który otrzymał zgłoszenie	Starosta Powiatu Krakowskiego
Wykonawca prac geodezyjnych	KL DEVELOPMENT KLIMASARA, LIWORA 32-085 Szyce, Olkuska 5 NIP 513-026-98-78
Nr oraz data sporządzenia dokumentu zawierającego wynik pozytywnej weryfikacji	Protokół nr GKiK-II.6640.9062.2025_267671 dn. 25.07.2025
Imię i nazwisko oraz nr uprawnień zawodowych kierownika prac	Piotr Liwora Uprawnienia zawodowe nr 23016

Nie wyklucza się istnienia w terenie innych nie wskazanych na niniejszej mapie urządzeń podziemnych, które nie były zgłoszone do inwentarcyzacji lub o których brak jest informacji w instytucjach branżowych.

Warunkiem rozpoczęcia prac budowlanych jest wytyczenie w terenie projektowanej budowli, a po jej zakończeniu wykonanie inwentaryzacji powykonawczej przez jednostkę wykonawstwa geodezyjnego na zlecenie inwestora.

Klasy i użytki zgodne z ewidencją gruntów.
Przebieg granic zewnetrznych pozyskana na podstawie danych PZGiK

Wykazane na niniejszej mapie granice przedmiotowej nieruchomości określono z wymaganą dokładnością.

Opis przeznaczenia terenu według miejscowego planu zagospodarowania przestrzennego.

Niniejsza mapa została wykonana bez ustalenia obciążeń dot. służebności gruntowych.

LEGENDA MPZP:

MN - teren zabudowy jednorodzinnej
ZN - tereny zieleni
MNU - tereny zabudowy jednorodzinnej i usługowej
KDW, KD-L, KD-Z - tereny tras i urządzeń komunikacyjnych
'm' 'm' tereny zmeliorowane

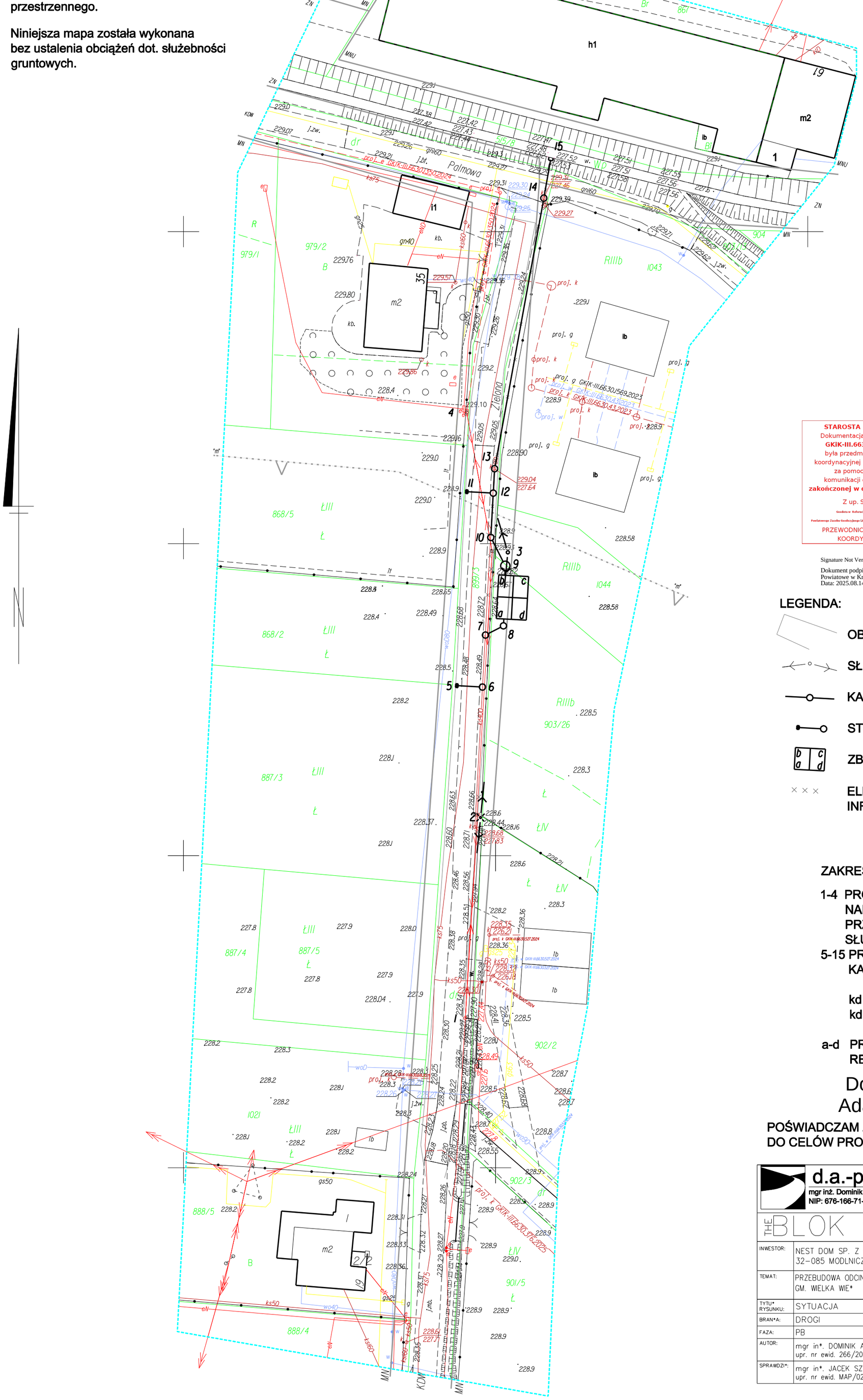
Palmowa
h1
m2
ib
I1
I2
I3
I4
I5
I9
I10
I11
I12
I13
35
4
1
2
3
5
6
7
8
9
10
11
12
13
14
15
MN
MNU
ZN
KDW
RIIIb
ŁIII
ŁIV
Ł
B
R
dr
j.bit.
j.żw.
j.żw.
Br
j.żw.
j.żw.
j.żw.